pbs architekten
Gerlach Wolf Riedel

projekt sammlung

Ihr individueller Auszug unserer Projekte zur Übersicht

pbs architekten
Gerlach Wolf Riedel



aachen@pbs-architekten.de · Tel. 0241 94 32 38 - 0 · www.pbs-architekten.de

kita eichkater berlin

Neue Kita in Berlin-Rahnsdorf

Zweigeschossiger Neubau
BGF / NGF / BRI 1.094 m² / 995 m² / 4258 m³

Ausführung 2014 - 2015

Käpt'n Browser gGmbH, Berlin

Neubau einer behindertengerechten Kindertagesstätte mit 5 Gruppen für einen gemeinnützigen Träger in Berlin-Rahnsdorf.

Als pädagogische Ergänzung einer bestehenden Schule und direkt auf dem Waldgelände des Schulgrundstücks entstand der Neubau einer 5-gruppigen Kita für 100 Kinder. Die Lage im Wald und die Nähe zur bestehenden Schule prägen das Konzept und die pädagogische Ausrichtung der Kita.

Der zweigeschossige Baukörper beherbergt 5 Kitagruppen mit Nebenräumen, Sport- und Förderräumen sowie eine Vollküche, die die Kita täglich mit warmen Mahlzeiten versorgt.

Das Gebäude entstand zeitgleich mit der Kita an der Rummelsburger Bucht. Es weist die gleichen Gestaltungsmerkmale auf, die einen eleganten Kontrast zum umgebenden Wald bilden.

Das Neubau ist behindertengerecht als vollständig inklusives Gebäude im GreenBuilding-Standard erichtet. Der Energieverbrauch liegt noch einmal 25% unter den Standards der Energieeinsparverordnung.

pbs architekten
Gerlach Wolf Riedel

Erschlossen wird die Kita über ein großes, zentrales Treppenhaus, das eine optische Verbindung der beiden Etagen sicherstellt. Alle Fluchtwege der Gruppenräume führen direkt ins Freie. Brandabschottungen konnten auf ein Mindestmaß reduziert werden und sind im täglichen Gebrauch nicht spürbar.

Die Kitas zeigen einen sehr kompakten Grundriss, weil die strengen Flächenvorgaben der Berliner Förderrichtlinien wenig Spielraum zulassen. Durch die offene Gestaltung der Innenbereiche konnten trotzdem helle und großzügige Raumfolgen geschaffen werden.

Die Grundkonstruktion der Kita besteht aus nur wenigen tragenden Elementen. Die meisten Innenwände sind nicht tragend und bieten die Möglichkeit, das Innenleben der Kita zu verändern und es geänderten Anforderungen anzupassen.







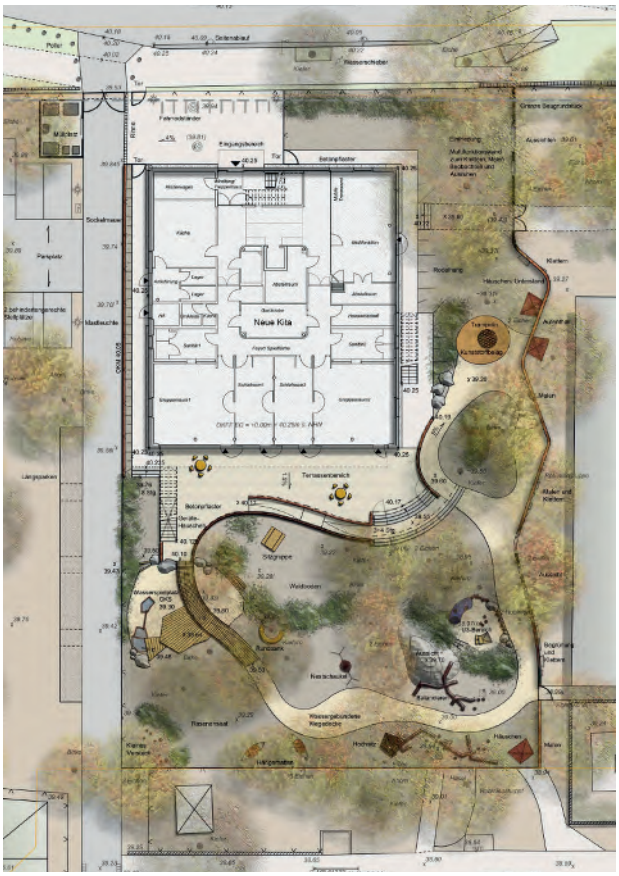





kita eichkater berlin

pbs architekten
Gerlach Wolf Riedel





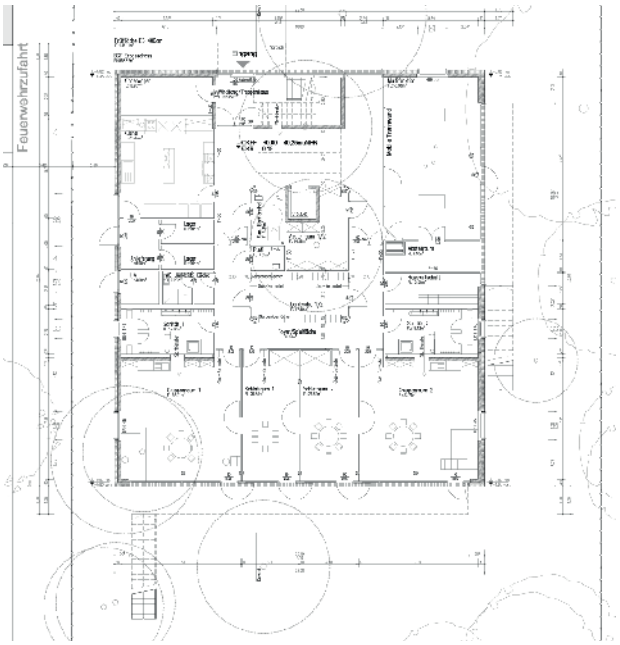



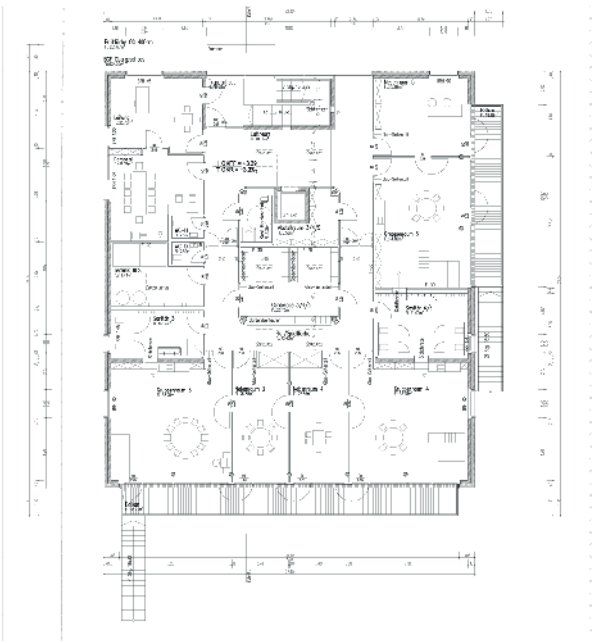



3/3 | aachen@pbs-architekten.de · Tel. 0241 94 32 38 - 0 · www.pbs-architekten.de

kita eichkater berlin

pbs architekten
Gerlach Wolf Riedel

Krefelder Straße 199
52070 **Aachen**
Tel 0241 94 32 38 0
Fax 0241 94 32 38 62
aachen@pbs-architekten.de